

► Cabinet des Docteurs Jacques WEMAERE & Philippe LAVAUD & Jul...

Chirurgiens-Dentistes à CENON

📍 68 rue Roger Salengro 33150 CENON

☎ Tel. : +33 5 56 86 94 60

🌐 dr-jacques-wemaere.chirurgiens-dentistes.fr

La ligne du sourire

Le tiers inférieur du visage, et particulièrement les dents et la bouche, constitue un élément important pour le regard d'autrui.

À CHAQUE VISAGE, SON SOURIRE

Le sourire fait partie d'un ensemble. Son harmonie est ainsi liée à un équilibre entre la forme du visage et les différents éléments qui le composent. Il n'existe donc pas de « sourire type ».

Pour les patients, l'objectif des traitements demandés est de préserver ou de recréer cette bonne relation entre les dents, la gencive et le visage.

L'essentiel des demandes de soins esthétiques dentaires est en rapport avec le sourire.



QUELLES SONT LES DIFFÉRENTES LIGNES DU SOURIRE ?



► La première, dite « ligne du sourire basse »

Seuls 30 % des dents antérieures apparaissent en souriant. Les gencives sont cachées.

Cela concerne 20 % de la population.

► La seconde « ligne du sourire moyenne »

75 % à 100 % des dents ainsi que les papilles gingivales (ce petit triangle de gencive situé entre chacune des dents) sont visibles lorsqu'on sourit.

70 % de la population est concerné.

► Enfin, « la ligne du sourire haute ou gingivale »

Caractérise les personnes qui, lorsqu'ils sourient, exposent la hauteur de leurs dents ainsi qu'une hauteur de gencive.

Cela concerne 10 % de la population.

QUELS TRAITEMENTS POUR AMÉLIORER SA LIGNE DU SOURIRE ?

- ▶ Les traitements font généralement appel à des soins parodontaux (pour les gencives), à l'orthodontie (pour traiter les malpositions dentaires) ou à des réhabilitations prothétiques (taille, forme et teinte des dents). Si certains soins peuvent être simples et rapides, d'autres sont parfois beaucoup plus complexes. Dans ces hypothèses, la thérapeutique est généralement pluridisciplinaire, sous-tendue par un diagnostic approfondi, un projet esthétique et fonctionnel validé par les différents praticiens, puis clairement expliqué au patient.
- ▶ En fonction des attentes de chacun, et à l'issue d'un bilan complet, les réhabilitations prothétiques envisagées sont adaptées au patient : implants, couronnes en céramique, facettes, composites esthétiques, éclaircissement dentaire vont être programmés en cohérence avec les thérapeutiques complémentaires éventuelles d'orthodontie et de traitement des gencives.

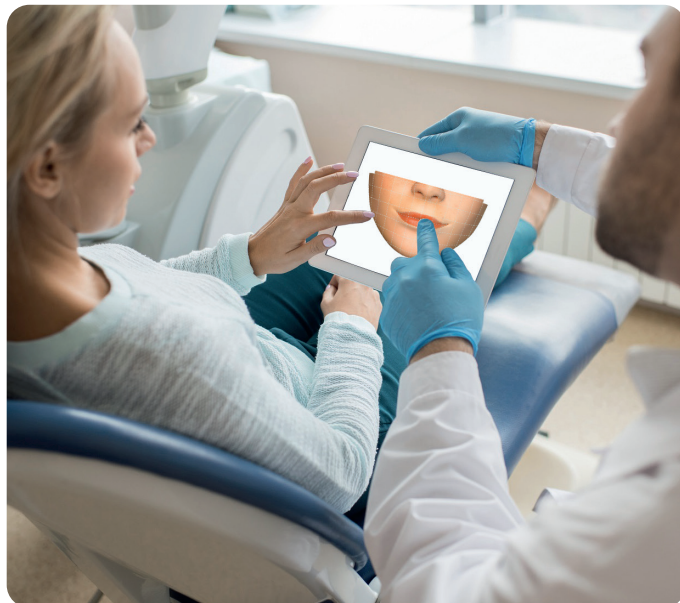

À SAVOIR

Prévention, soins conservateurs et préservation tissulaire sont au cœur des préoccupations de la dentisterie esthétique.

En cas de thérapeutique complexe, le projet esthétique fera appel à un diagnostic approfondi comprenant dans la plupart des cas une prise en charge pluridisciplinaire.

Quel que soit le traitement préconisé, votre praticien est à votre écoute et vous fournira toutes les explications nécessaires.